

高田松原津波復興記念公園内における

自動運転走行 実証実験

誰でも
無料で
利用できます

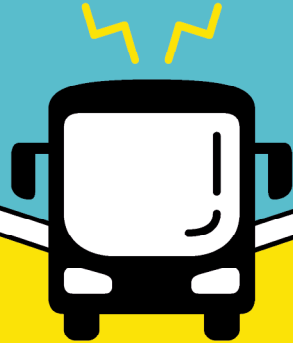

自動運転走行により、
環境に配慮した小型EVバスが
園内の施設を巡ります。
土日祝日には、パークガイドも同乗し、
震災の教訓や体験を学ぶことができます。



運行日 **2022年 9月10日 ~ 9月30日**

運休日 月曜日 (19日(月祝)は運行し、翌日20日(火)運休)

	いわてTSUNAMI メモリアル (道の駅前駐車場)	奇跡の一本松	気仙中学校 入口	奇跡の一本松	いわてTSUNAMI メモリアル (道の駅前駐車場)
平日 ダイヤ	① 9:30	9:35	9:40	9:45	9:50
	② 10:00	10:05	10:10	10:15	10:20
	③ 10:30	10:35	10:40	10:45	10:50
	④ 11:00	11:05	11:10	11:15	11:20
	⑤ 11:30	11:35	11:40	11:45	11:50
	⑥ 13:00	13:05	13:10	13:15	13:20
	⑦ 13:30	13:35	13:40	13:45	13:50
	⑧ 14:00	14:05	14:10	14:15	14:20
	⑨ 14:30	14:35	14:40	14:45	14:50
	⑩ 15:00	15:05	15:10	15:15	15:20
	⑪ 15:30	15:35	15:40	15:45	15:50
	⑫ 16:00	16:05	16:10	16:15	16:20
休日 ダイヤ (パークガイド同乗)	① 9:30				10:21
	② 10:40				11:31
	③ 13:00				13:51
	④ 14:10				15:01
	⑤ 15:20				16:11

奇跡の一本松・気仙中学校にて、
パークガイドが震災遺構等の説明をします。

※ 休日ダイヤへ乗車を希望される方は、いわてTSUNAMIメモリアル停留所の受付にて、当日に事前申込をお願いします。
いわてTSUNAMIメモリアル停留所での乗降のみ可能です(出発5分前までにお越しください)。

乗車に
注意
事項

- 乗車条件として、3歳以上の方となります。(小学生以下のお子様は、必ず保護者または成人の方と同乗乗車が必要です。)
 - 必ずシートベルトを着用し、係員の指示があるまで外さないでください。
 - 走行中システム対応者への操作の妨げとなる行為は、行わないでください。
 - 発熱など風邪の症状がある方、体調のすぐれない方のご乗車はご遠慮ください。
 - 車内では、感染防止の為、マスクの着用をお願いします。
- 上記注意事項を遵守せず起きた事故やトラブルにおいて、責任を負いかねますので予めご了承ください。

自動運転に関するアンケート調査

今後の参考のため、自動運転に関する皆様
の考えをお聞かせください。乗車されなかつ
た方々も、ぜひご回答ください。回答時間は
3~5分程度です。ご協力をお願いします。



実施主体 **陸前高田市**

参加企業

復建調査設計(株) / (一社)陸前高田市観光物産協会 /
(一社)陸前高田グリーンズローモビリティ/アイサンテクノロジー(株) /
(株)ティアフォー / 損害保険ジャパン(株) / KDDI(株)

問合せ先

(実証事業に関すること) ▶ 陸前高田市 政策推進室
TEL: 0192-54-2111(内線331) 担当: 松木
(運行や利用に関すること) ▶ アイサンテクノロジー(株)
TEL: 070-2225-4619 担当: 山崎